

0 10 m
1 : 443



DOČASNĚ ZŘÍZENÁ ZASTÁVKA
BUS MHD "NÁDRAŽÍ LIBEŇ"
(výstupní)

E13 "MIMO BUS MHD" + termín

I4c

B28

15,0 m

2,6 m

I4a

ČESKOMORAVSKÁ

ZASTÁVKA TRAM "NÁDRAŽÍ LIBEŇ"

ČESKOMORAVSKÁ

VÝSTUPNÍ ZASTÁVKA BUS MHD 912 „NÁDRAŽÍ LIBEŇ“

vzor pro dočasné zřízení výstupní zastávky BUS - osadit na místě dle polohopisu
dopravní značení B 28 + E 13 umístit 7 dní předem

TERMÍN PRACÍ: 03. 07. 2026 (0:45 - 04:45 hod.)

- o Nádraží Libeň (výstupní): v ul. Českomoravské, v parkovacím pruhu, 4 m před úrovní označniku zastávky TRAM, 6 m za sloupem VO č. 921034



Dopravní podnik
hlavního města Prahy

kreslil: ing. Matěj Pluhař, DPP IDC

**MAGISTRÁT
HLAVNÍHO MĚSTA PRAHY
ODBOR POZEMNÍCH KOMUNIKACÍ A DRAH**

Příloha číslo: 118 ke spisku 173330/2026
MHMP - 661163 / 2026 /PKD-04/ Kf
Datum: 26-06-2026 Podpíká:

1

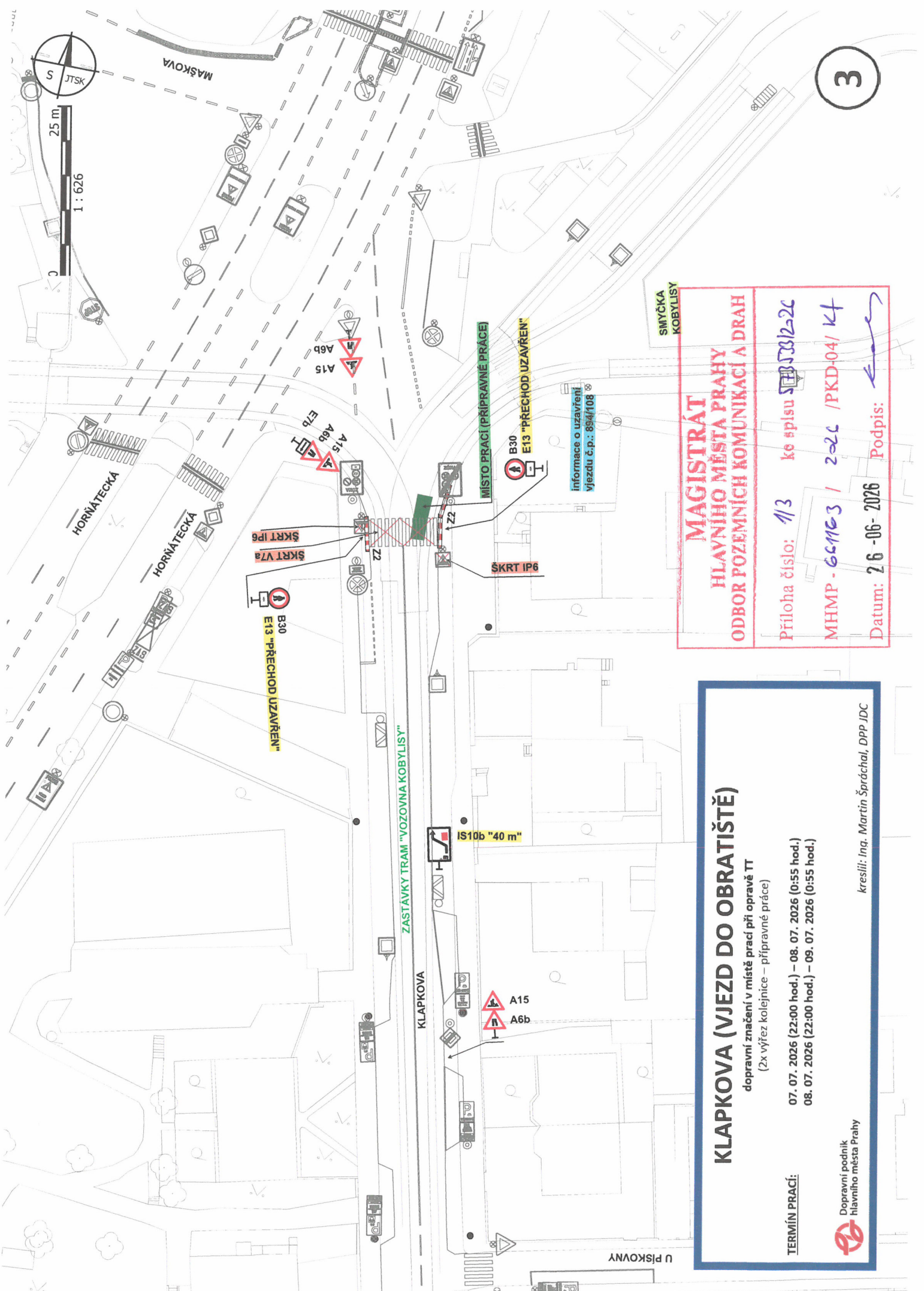

KLAPKOVA (VJEZD DO OBRATIŠTĚ)
 dopravní značení v místě prací při opravě TT
 (2x výřez kolejnice – přípravné práce)

TERMIN PRÁCE:
 07. 07. 2026 (22:00 hod.) – 08. 07. 2026 (0:55 hod.)
 08. 07. 2026 (22:00 hod.) – 09. 07. 2026 (0:55 hod.)

Dopravní podnik hlavního města Prahy

kreslil: Inq. Martin Špráchal, DPP IDC

MAGISTRÁT HLAVNÍHO MĚSTA PRAHY
ODBOR POZEMNÍCH KOMUNIKACÍ A DRAH

Príloha číslo: 113 ke spisu 125331222C
 MHMP - 66163 / 2026 / PKD-04 / Kf
 Datum: 26-06-2026 Podpis: [Signature]



**MAGISTRÁT
HLAVNÍHO MĚSTA PRAHY
ODBOR POZEMNÍCH KOMUNIKACÍ A DRAH**

Průloha číslo: 114 ke spisu J75333/2026
 MHMP.667163 / 2026 /PKD-04/ 44
 Datum: 26-06-2026 Podpis: 

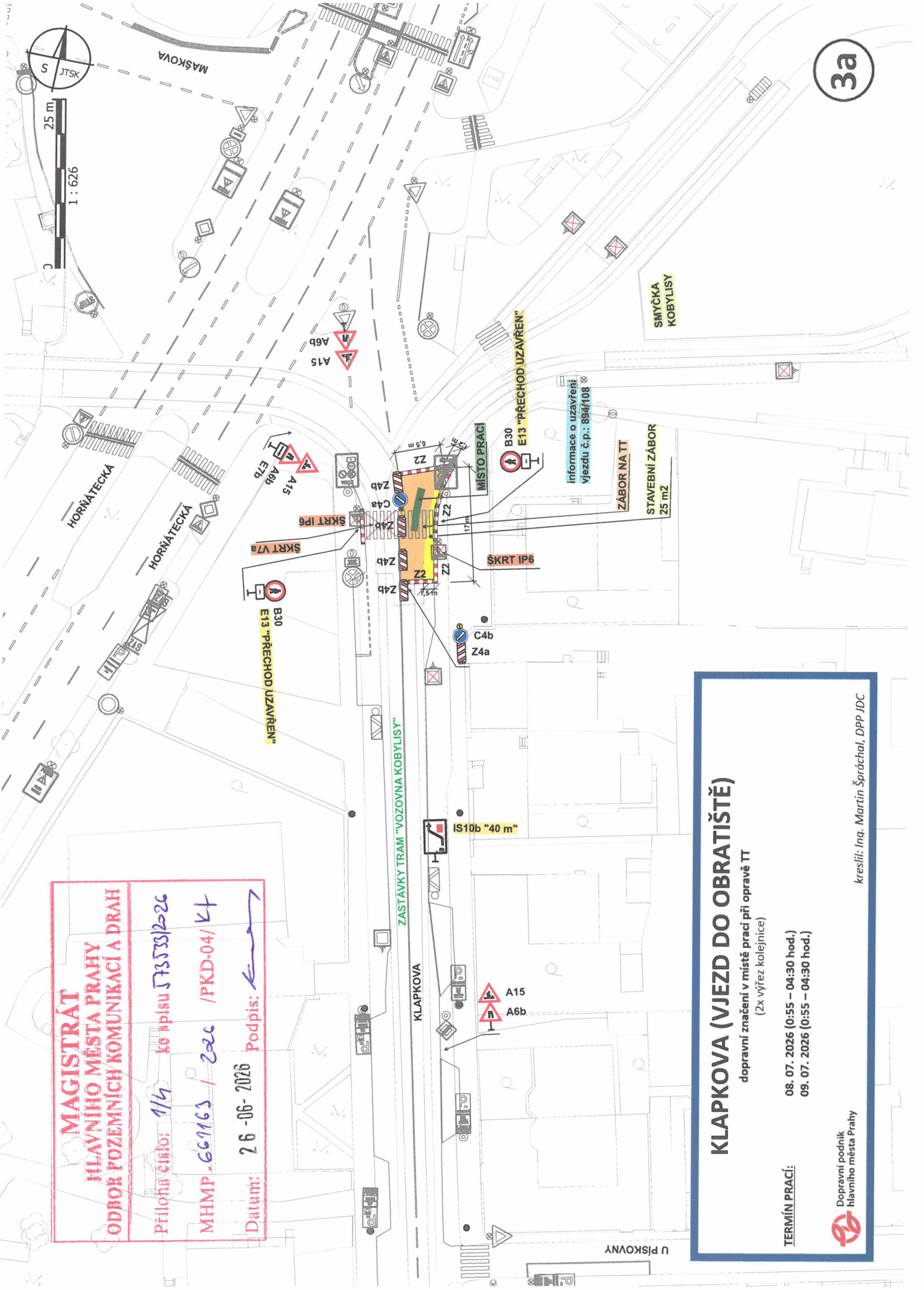

KLAPKOVA (VJEZD DO OBRATIŠTĚ)
 dopravní značení v místě prací při opravě TT
 (2x výřez kolejnice)

TERMÍN PRACÍ: 08. 07. 2026 (0:55 – 04:30 hod.)
 09. 07. 2026 (0:55 – 04:30 hod.)

Dopravní podnik hlavního města Prahy

kreslil: Ing. Martin Špráchal, DPP IDC

3a

MAGISTRÁT
Hlavního města Prahy
ODBOR POZEMNÍCH KOMUNIKACÍ A DRAH

Příloha číslo: 1/5 ke spisu 573533/2026
MHMP - 661063 / 2026 / PKD-04 / K4

Datum: 26-06-2026 Podpis: 

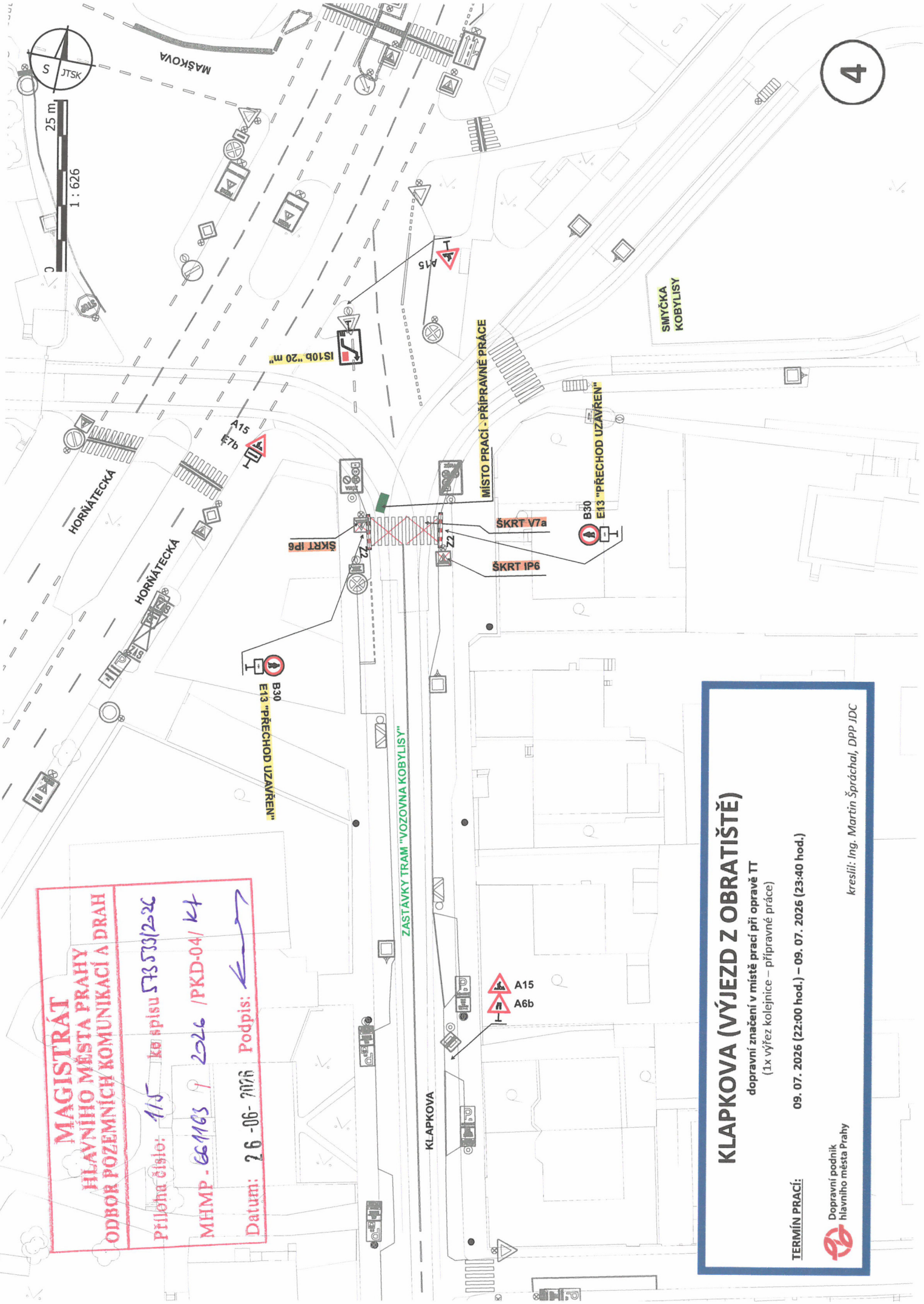

KLAPKOVA (VÝJEZD Z OBRATIŠTĚ)

dopravní značení v místě prací při opravě TT
(1x výřez kolejnice – přípravné práce)

09. 07. 2026 (22:00 hod.) – 09. 07. 2026 (23:40 hod.)

TERMÍN PRÁCE:



kreslil: Ing. Martin Špráchal, DPP JDC

**MAGISTRÁT
HLAVNÍHO MĚSTA PRAHY
ODBOR POZEMNÍCH KOMUNIKACÍ A DRAH**

Průloha číslo: **A16** ke spisu **J73.533/2026**
MHMP - GC165 / 2026 / PKD-04/K4

Datum: **26-06-2026** Podpis: 

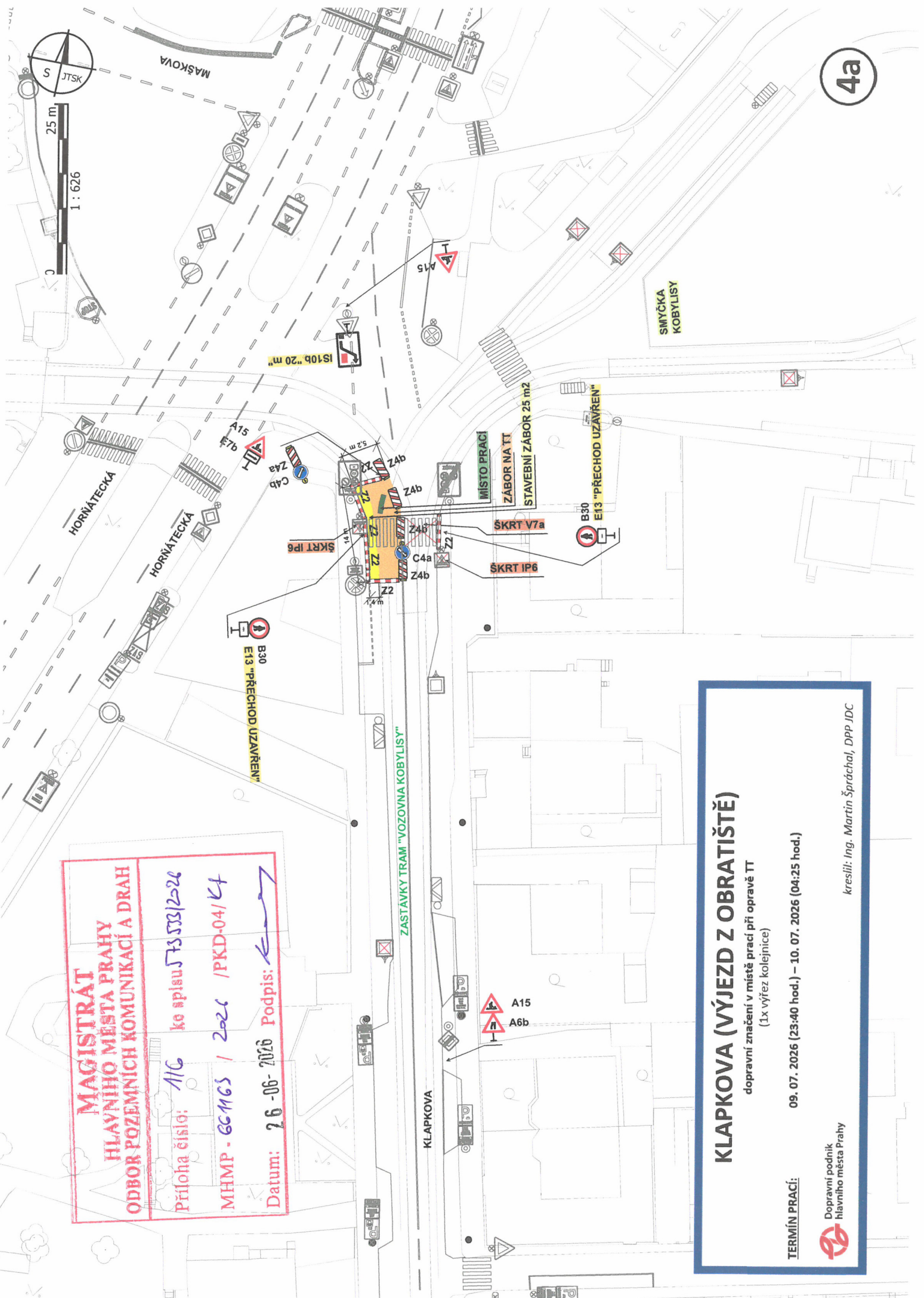

KLAPKOVA (VÝJEZD Z OBRATIŠTĚ)
 dopravní značení v místě prací při opravě TT
 (1x výřez kolejničky)

TERMÍN PRACÍ: 09. 07. 2026 (23:40 hod.) – 10. 07. 2026 (04:25 hod.)

Dopravní podnik hlavního města Prahy

kreslí: Ing. Martin Špráchal, DPP JDC



20 m

1 : 517

NAD PRIMASKOU

NAD PRIMASKOU

POD RAPIDEM

**MAGISTRÁT
HLAVNÍHO MĚSTA PRAHY
ODBOR POZEMNÍCH KOMUNIKACÍ A DRAH**

Příloha číslo: **117** ke spisu **J3533/2026**
MHMP - G67463 / 2026 / PKD-04/kf
 Datum: **6 - 06 - 2026** Podpis: *[Signature]*

MANIPULAČNÍ ZAST. NAD X16 „POD RAPIDEM“

vzor pro dočasné zřízení zastávky BUS NAD – osadit na místě dle polohopisu
dopravní značení B 28 + E 13 umístit 7 dní předem
 (navrtování jazyka výměny 002/2L)

TERMÍN PRACÍ: 11. 07. 2026 (08:00 – 16:00 hod.)

Pod Rapidem: manipulační: v ul. Nad Primaskou, v parkovacím pruhu, cca 80 m před křižovatkou s ul. Pod Rapidem, na úrovni protilehlého sloupu VO č. 000536, délka 27 m (570/41)

Dopravní podnik
hlavního města Prahy

kreslí: Ing. Martin Špráchal, DPP JDC

P IP12
 E13" PO-PÁ 00-06 A 08-24 h S PLATNÝM
 PARKOVACÍM OPRAVNĚNÍM, OBLAST 10.1 + 10.3
 E13" P10-0505"

B28
 E13 "MIMO BUS MHD"
 + termín
 E8c

B28
 E13 "MIMO BUS MHD"
 + termín
 E8b

IJ4c
 ŠKRT IP12
 2x ŠKRT E13

B28
 E13 "MIMO BUS MHD"
 + termín

DOČASNĚ ZŘÍZENÁ MANIPULAČNÍ ZASTÁVKA
NAD "POD RAPIDEM"

**PARK RUTH
BONDYOVÉ**

5

MAGISTRÁT

HLAVNÍHO MĚSTA PRAHY
ODBOR POZEMNÍCH KOMUNIKACÍ A DRAH

Příloha číslo: 1/8 ke spisu 573533/2-26

MHMP - 66/1163 / 2020 / PKD-04/ K4

Datum: 26-06-2026 Podpis: 



NAMĚSTÍ JANA PALACHA

DOČASNĚ ZŘÍZENÁ ZASTÁVKA
TRAM "STAROMĚSTSKÁ"

J4d

33 m

MÁNESŮV MOST

33 m

DOČASNĚ ZŘÍZENÁ ZASTÁVKA
TRAM "STAROMĚSTSKÁ"

J4p

MÁNESŮV MOST



IP22 "ZASTÁVKA MHD
V JÍZDNÍM PRUHU"

NAMĚSTÍ JANA PALACHA

ALŠOVO NÁBŘEŽÍ

ZASTÁVKY TRAM „STAROMĚSTSKÁ“

vzor pro dočasně zřízené zastávky TRAM – osadit na místech dle polohopisu

(úprava vrchního vedení v kolejové křižovatce Národní divadlo)

TERMÍN PRACÍ: 19. 07. 2026 (09:00 – 18:00 hod.)

Staroměstská: směr Malostranská: na Mánesově mostě, 27 m za úrovní hrany nábreží, 14 m před sloupem VO č. 100067 (osvětlení mostu), délka 33 m (703/7)

Staroměstská: směr Právnická fakulta: na Mánesově mostě, 6 m za úrovní hrany nábreží, 48 m za sloupem VO č. 100066 (osvětlení mostu), v úrovni schodiště na nábrežní chodník, délka 33 m (703/8)

Dopravní podnik
hlavního města Prahy



kreslil: Ing. Martin Špráchal, DPP JDC